



Centro di medicina

CARTA DEI SERVIZI

Conegliano - Vittorio Veneto - Pieve di Soligo

Co
ne
glia
no

Presentazione Generale

*Il **Centro di Medicina** è una rete di strutture sanitarie private che opera nel Veneto Nord Orientale, con sedi nei principali centri delle province di Treviso, Venezia e Belluno.*

*Il **Centro di Medicina** nel complesso è strutturato in dieci sedi: Treviso, Conegliano, Vittorio Veneto, Pieve di Soligo, Oderzo, Montebelluna, Mestre (con due sedi dal 1 marzo 2010), San Donà di Piave, Feltre.*

*Il **Centro di Medicina** è una realtà nata nel 1983 e dal 1 gennaio 2009 ha riunito tutte le sue strutture sotto un'unica società che può contare su 130 dipendenti e circa 550 medici e professionisti, in oltre 50 specialità.*

*Grazie alle sue competenze e professionalità, il **Centro di Medicina** opera insieme alle Istituzioni e agli Enti pubblici territoriali nell'attuazione di politiche rivolte alla soddisfazione dei bisogni di salute e benessere della cittadinanza.*

Il Centro di Medicina di Conegliano, Vittorio Veneto e Pieve di Soligo

Il Centro di Medicina di Conegliano è una struttura d'eccellenza certificata UNI EN ISO 9001:2008 a dimostrazione della serietà e correttezza dei processi interni e a garanzia della sicurezza e della privacy del paziente.

All'interno della struttura si trovano il Poliambulatorio Specialistico, l'Ambulatorio Chirurgico, la Radiologia, il Laboratorio Analisi, la Medicina del Lavoro, la Fisioterapia, la Palestra e la Piscina riabilitative.

Alla struttura di Conegliano fanno riferimento i due Poliambulatori Specialistici del Centro di Medicina di Vittorio Veneto e Pieve di Soligo.

La struttura è inoltre collegata con quella analoga di Treviso per alcuni servizi specifici: la Day Surgery ("chirurgia di un giorno"), la Procreazione Medicalmente Assistita e altri.



Sommario

4

5/6/7/8/9/10/11/12 - *Elenco Medici*

22

- - *Fisioterapia e Riabilitazione*
- 23 - *Piscina e Palestra riabilitative*

13

- - *Laboratorio Analisi*
- 14/15 - *Radiologia*

24

- - *Medicina del Lavoro*
- *Medicina dello Sport*
- 25 - *Il Check up*

16

- - *Ecografia*
- 17 - *Day Surgery, "Chirurgia di un giorno"*
- 18 - *Day Surgery – Chirurgia Estetica*
- 19 - *Day Surgery – Interventi chirurgia oculistica*

26

- /27 - *I percorsi dedicati del Centro di Medicina*
- 28/29 - *I percorsi tematici del Centro di Medicina*
- 30 - *Medicina Estetica*

20

- - *Procreazione medicalmente assistita*
- 21 - *Ortopedia e Fisioterapia*

31

- - *Il nostro impegno in 5 punti*

Elenco Medici

SEDE DI CONEGLIANO

Allergologia	Dott.ssa	Berardino	Loredana	
	Dott.ssa	Favero	Elisabetta	
Andrologia	Dott.	Garolla	Andrea	
Anestesia e Terapia Antalgica	Dott.	Amato	Giuseppe	▮ Primario
Angiologia-Flebologia	Dott.	Aveni	Claudio	
	Dott.	Nardi	Andrea	
	Dott.	Zambon	Corrado	
	Dott.	Zanatta	Nello	
Cardiologia	Dott.	Bocca	Paolo	
	Dott.ssa	Cukon Buttignoni	Sonja	
	Dott.	Delise	Pietro	▮ Primario
	Dott.	Piccoli	Giuseppe	
	Dott.	Rispoli	Tommaso	
	Dott.	Ruffin	Mario	▮ Primario
Dott.	Zerbio	Claudio		
Chirurgia Generale	Dott.	Burelli	Paolo	
	Dott.	Di Bella	Raimondo	
	Dott.	Lunardi	Paolo	
	Dott.	Lombardo	Claudio	▮ Primario
Chirurgia Estetica	Dott.	Ottavian	Doriano	
	Dott.	Ranieri	Alessandro	
	Dott.	Melina	Simone	
Chirurgia Vascolare	Dott.	Aveni	Claudio	
	Dott.	Nardi	Andrea	
Dermatologia	Dott.ssa	Brandolisio	Lara	
	Dott.	Di Gaetano	Luca	
	Dott.	Galletti	Guido	
	Dott.	Padovan	Sandro	
	Dott.ssa	Parlangeli	Maria Elena	
	Dott.	Piovesan	Simone	
	Dott.	Vettorello	Angelo	
Dott.	Vignali	Celso	▮ Primario	

Elenco Medici

Diabetologia	Dott. Dott.	Maccioni Sportiello	Antonio Vincenzo	▮ Primario
Dietistica	Dott.ssa	Zuccalà	Maria Isabella	
Dietologia	Equipe	Fattoretto	Susanna	
Eco-Color Doppler	Dott. Dott.	Zambon Zanatta	Corrado Nello	
Ecografia e Check-Up ecografico	Dott. Dott. Dott.ssa Dott.ssa	Duati Ladini Marchetto Uzzielli	Mario Franco Sabrina Giovanna	▮ Primario
Ematologia	Dott.	Ballerini	Ferruccio	
Endocrinologia	Prof. Dott. Dott. Dott. Dott.	Busnardo Cimitan Dotta Maccioni Sportiello	Benedetto Marino Claudio Antonio Vincenzo	▮ Primario ▮ Primario ▮ Primario
Gastroenterologia	Dott.ssa Dott. Dott.	Piovesana Pozzato Senzolo	Elena Fausto Marco	
Geriatrics	Dott. Dott.	Targhetta Pozzato	Alessandro Fausto	
Ginecologia Ostetricia	Dott.ssa Dott. Dott. Dott.ssa Dott.ssa Dott. Dott.ssa Dott. Dott.ssa Dott. Dott. Dott.ssa Dott. Dott. Dott.ssa Dott. Dott.ssa	Azzalini Baccichet Bonaccorso Braghin Cester Fantin Manzini Martella Mazzer Nicastro Pinto Quintarelli Romano Tasinazzo Troiano Visentin	Beatrice Roberto Giuseppe Chiara Maddalena Gian Piero Margherita Anna Luca Sonia Mario Alfredo Gianfranco Maurizio Raffaella Luigi Maria	

Elenco Medici

Medicina fisica e Riabilitazione

Medicina Estetica

Medicina del Lavoro

Medicina Legale e delle Assicurazioni

Neurologia Elettromiografia

Neuropsichiatria infantile

Neuropsicologia

Oculistica

Omeopatia

Oncologia

Dott. **De Stefani** Alessandro
 Dott.ssa **Salghetti** Annamaria
 Dott.ssa **Sabatti** Morena
 Dott. **Viezzoli** Fabrizio

Dott.ssa **Beggio** Michela
 Dott. **Bonanno** Gianluca
 Dott. **Borella Venturini** Matteo
 Dott. **Conte** Sergio
 Dott. **Dalla Vedova** Giuseppe
 Dott. **Di Mita** Francesco
 Dott.ssa **Pellegrini** Manuela
 Dott. **Priolo** Giampaolo
 Dott. **Salvadori** Luciano
 Dott. **Spadaro** Pietro
 Dott.ssa **Tartari** Monica
 Dott.ssa **Vangelista** Tatiana
 Dott.ssa **Zambon** Fiorenza
 Dott. **Zambon** Roberto

Dott. **Bazzo** Gianpietro
 Dott.ssa **Pirrami** Letizia

Dott. **Cusumano** Stefano
 Dott. **Martinuzzi** Andrea

■ Primario

Dott. **Bonanni** Paolo

Dott. **Gubernale** Marco

Dott.ssa **Bonsanto** Daniela
 Dott. **Catania** Franco Loris
 Dott. **Foltran** Flavio
 Dott. **Gismondi** Maurizio
 Dott.ssa **Matcovich** Claudia
 Dott.ssa **Padoin** M. Teresa
 Dott. **Prodocimo** Giovanni
 Dott. **Romano** Francesco
 Dott. **Sala** Michele
 Dott. **Todini** Vittorio

■ Primario

Dott. **Targhetta** Alessandro

Dott.ssa **Crivellari** Diana

Elenco Medici

Ortopedia Traumatologia

Dott.	Agueci	Alberto	■ Primario
Dott.	Coletti	Nicolò	
Dott.	Franceschi	Giorgio	
Dott.	Frausin	Livio	
Dott.	Mecchia	Franco	■ Primario
Dott.	Meneghetti	Ezio	
Dott.	Poles	Agostino	
Dott.	Rebuzzi	Enrico	
Dott.	Rioda	Francesco	
Dott.	Schiavetti	Stefano	
Dott.	Zamperoni	Alberto	■ Primario
Dott.	Zanelli	Fausto	

Osteopatia

Dott.	Botteon	Andrea
Dott.	Urdich	Gerald

Otorinolaringoiatra

Dott.	Bernardi	Giuseppe
Dott.	Franceschi	Luigi
Dott.ssa	Gimelli	Miriam
Dott.	Russo	Paolo
Dott.	Scattolin	Alberto
Dott.	Simboli	Mauro
Dott.	Sonego	Massimo

Pediatria

Dott.	Dodero	Andrea
-------	---------------	--------

Pneumologia

Dott.	Nardini	Stefano	■ Primario
-------	----------------	---------	------------

Proctologia

Dott.	Di Bella	Raimondo	
Dott.	Tegon	Guido	■ Primario

Psichiatria

Dott.	D'Antonio	Ettore	
Dott.	Spilimbergo	Piergiuseppe	■ Primario

Psicologia e Psicoterapia

Dott.ssa	Brino	Annalisa
Dott.ssa	Buffoni	Federica
Dott.ssa	Buttazzoni	Anna
Dott.ssa	Laffay	Brigitte
Dott.ssa	Ninni	Giovanna
Dott.ssa	Pozzebon	Elena

Radiologia

Dott.	Coran	Francesco	
Dott.	Duati	Mario	■ Primario
Dott.	Lanza	Antonio	
Dott.	Pallaro	Arturo	

Elenco Medici

Reumatologia

Dott.	Biscaro	Renzo	Primario
Dott.	Lupu	Shmuel	
Dott.ssa	Padovan	Melissa	

Senologia chirurgica

Dott.	Burelli	Paolo
-------	----------------	-------

Senologia diagnostica

Dott.	Coran	Francesco	Primario
Dott.	Duati	Mario	

Urologia - Andrologia

Dott.	Casagrande	Roberto	Primario
Dott.	Comuzzi	Umberto	
Dott.	Fornasiero	Gianfranco	Primario
Dott.ssa	Scarpa	Vincenza	
Dott.	Valerio	Salvatore	



Centro di medicina

Elenco Medici

SEDE DI VITTORIO VENETO

Allergologia	Dott.	Di Gaetano	Luca	
	Dott.	Marin	Alvaro	
	Dott.	Vettorello	Angelo	
Cardiologia	Dott.	Feltrin	Ferdinando	
	Dott.	Pavei	Andrea	
	Dott.	Rispoli	Tommaso	
Chirurgia Estetica	Dott.	Salemi	Salvatore	
Chirurgia Generale	Dott.	Lunardi	Paolo	
	Dott.	Michelet	Ivan	
	Dott.	Tonietto	Guido	▮ Primario
Chirurgia Pediatrica	Dott.	Schiavon	Giancarlo	
Chirurgia Vascolare	Dott.	Lunardi	Paolo	
	Dott.	Michelet	Ivan	
	Dott.	Salemi	Salvatore	
	Dott.	Tonietto	Guido	▮ Primario
Dermatologia	Dott.	Caroti	Amedeo	
	Dott.	Di Gaetano	Luca	
	Dott.	Vettorello	Angelo	
Eco-Color Doppler	Dott.ssa	Scottà	Carla	
Ecografia	Dott.ssa	Scottà	Carla	
Endocrinologia	Dott.	Dotta	Claudio	
Gastroenterologia	Dott.ssa	Piovesana	Elena	
	Dott.ssa	Rinaldi	Michela	
Ginecologia	Dott.ssa	Angoletta	Renata	
	Dott.ssa	Azzalini	Beatrice	
	Dott.	Bonaccorso	Giuseppe	
	Dott.	Candiotto	Ezio	▮ Primario
	Dott.ssa	Corsini	Clara	
	Dott.	Magaldi	Angelantonio	
Dott.	Pinto	Alfredo		
Dott.ssa	Tamburo	Angela		

Elenco Medici

Ginecologia	Dott.ssa Tessari Dott. Troiano	Gigliola Luigi	
Medicina alternativa	Dott.ssa Vincenzi	Ana Maria	
Medicina Estetica	Dott.ssa Sabatti	Morena	
Neurologia	Dott. Cusumano	Stefano	
Oculistica	Dott. Davi Dott.ssa Matcovich Dott. Sala Dott. Terrinoni Dott. Vinciguerra	Giuseppe Claudia Michele Luciano Agatino	
Ortopedia	Dott. Carnielli Dott. Coletti Dott. Sanavio Dott. Vascellari Dott. Zamperoni	Fabrizio Nicolò Manuel Alberto Alberto	▮ Primario
Otorinolaringoiatra	Dott. Bernardi Dott. Ghirardo Dott.ssa Gimelli Dott. Rizzotto Dott. Russo Dott. Simboli	Giuseppe Riccardo Miriam Giuseppe Paolo Mauro	▮ Primario
Pediatria	Dott. Castellani	Alessandro	
Pneumologia Proctologia	Dott. Marin Dott. Lunardi Dott. Michelet Dott. Salemi Dott. Tonietto	Alvaro Paolo Ivan Salvatore Guido	▮ Primario
Psicologia e Psicoterapia	Dott. Franceschin Dott.ssa Michelon	Andrea Margherita	
Scienze dell'alimentazione	Dott.ssa Da Ros	Eva	
Urologia	Dott. Bassi Dott. Valerio	Evangelista Salvatore	▮ Primario

Elenco Medici

SEDE DI PIEVE DI SOLIGO

Allergologia	Dott.	Vettorello	Angelo	
Biomesoterapia	Dott.ssa	Piaia	Laura	
Cardiologia	Dott. Dott.	Ismael Piccoli	Abdelmalik Giuseppe	
Chirurgia Generale	Dott. Dott. Dott.	Lunardi Michelet Schiano Di Visconte	Paolo Ivan Michele	
Chirurgia Vascolare	Dott. Dott.	Aveni Tonietto	Claudio Guido	▮ Primario
Dermatologia	Dott. Dott.	Di Gaetano Vettorello	Luca Angelo	
Eco-Color Doppler	Dott.ssa Dott.	Scottà Zambon	Carla Corrado	
Ecografia	Dott. Dott.ssa	Ladini Scottà	Franco Carla	
Endocrinologia	Dott.	Sportiello	Vincenzo	
Fisiatria	Dott.	De Stefani	Alessandro	
Gastroenterologia	Dott.ssa	Piovesana	Elena	
Ginecologia	Dott. Dott. Dott. Dott.ssa	Bonaccorso Magaldi Pinto Tasinazzo	Giuseppe Angelantonio Alfredo Raffaella	
Medicina alternativa	Dott.ssa	Vincenzi	Ana Maria	
Medicina dello Sport	Dott.	Baratto	Luigi	
Neuropsichiatria	Dott.	Bozzolo	Lorenzo	

Oculistica

Dott.	Davi	Giuseppe
Dott.ssa	Micheletto	Paola
Dott.	Parentin	Fulvio
Dott.	Romano	Francesco
Dott.	Sala	Michele

Ortopedia e Traumatologia

Dott.	Mariani	Cesare	
Dott.	Schiavetti	Stefano	
Dott.	Zamperoni	Alberto	▮ Primario

Proctologia

Dott.	Lunardi	Paolo
Dott.	Schiano Di Visconte	Michele

Psichiatria

Dott.	Bozzolo	Lorenzo
Dott.	D'Antonio	Ettore

Psicologia

Dott.ssa	Cescon	Maria Grazia
----------	---------------	--------------

Reumatologia

Dott.	Ismael	Abdelmalik
-------	---------------	------------

Scienze dell'alimentazione

Dott.ssa	Da Ros	Eva
----------	---------------	-----

Urologia

Dott.	Fornasiero	Gianfranco
Dott.	Scutari	Alessandro



Centro di medicina

Laboratorio Analisi

Il laboratorio del Centro di Medicina di Conegliano effettua analisi chimico-cliniche e microbiologia

L'equipe medica

Direttore del laboratorio è il Dott. Celso Vignali. L'equipe di laboratorio è composta da: dott. Ferruccio Mazzanti, medico chirurgo specializzato in biologia clinica, Dott.ssa Elisabetta Ricci, laureata in scienze biologiche e specializzata in biochimica-clinica, Dott.ssa Lisa Campodall'Orto (biologa), Dott. Massimo Doimo (biologo), Dott.ssa Serena Grandi (Biologa), Roberto Vian e Luigi Martini, tecnici di laboratorio, Loretta Meneghin e Tiziana Pederiva, infermiere, Magda Bernardi, referente amministrativa.

Analisi Cliniche

Il laboratorio esegue esami chimico-clinici, ematologici, immunometrici, microbiologici, di biologia molecolare sul sangue e su altri liquidi biologici. Inoltre effettua test relativi a problematiche allergologiche, delle intolleranze alimentari e delle patologie autoimmuni.

Presso il Laboratorio Analisi del Centro di Medicina è possibile eseguire pacchetti di esami per singole patologie e per il controllo dello stato di salute.

Orari laboratorio e prelievi

Il laboratorio è aperto dal lunedì al venerdì, dalle ore 7.30 alle ore 16.00; Il sabato, dalle ore 7.30 alle ore 11.00. I prelievi si effettuano dal lunedì al sabato, dalle ore 7.30 alle ore 10.00.

Prenotazioni

Attraverso la segreteria o direttamente all'accettazione è possibile prenotare giorno e ora dell'esame; inoltre è possibile richiedere l'effettuazione del prelievo a domicilio.

Ritiro Referti

I referti possono essere ritirati dalle ore 17.30 alle ore 20.00 del giorno indicato sul foglio di ritiro e dalle ore 9.00 alle ore 20.00 dei giorni successivi. E' possibile scaricare i referti, in formato elettronico, dal sito internet www.centrodimedicina.com, seguendo la procedura indicata.



Radiologia

La Radiologia del Centro di Medicina di Conegliano svolge esami di:

Mammografia Digitale, indagine fondamentale nello screening e nella diagnosi precoce del tumore della mammella, con bassa esposizione alle radiazioni.

Ortopantomografia Digitale (OPT), radiografia panoramica delle arcate dentarie.

Teleradiografia del cranio, radiografia del cranio con possibilità di proiezione latero laterale e/o antero posteriore.

Densitometria Ossea DEXA, fondamentale per la diagnosi e la prevenzione della osteoporosi.

Ritiro Referti

I referti vengono consegnati contestualmente all'esame.

Mammografia digitale + eco. + visita	150,00 euro
OPT (Ortopantomografia Digitale)	33,00 euro
Teleradiografia del cranio	19,00 euro
Densitometria ossea DEXA	70,00 euro

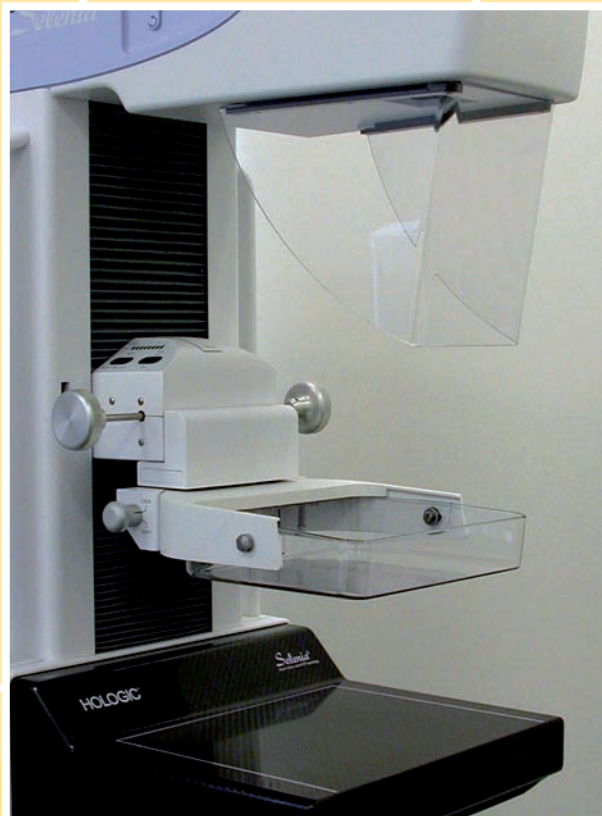

Radiologia

La Radiologia del Centro di Medicina di Conegliano si completa con quella di Treviso dove vengono svolti esami di:

(sede di Treviso)

Radiologia Convenzionale (RX), per eseguire radiogrammi ad alta definizione del torace, dell'addome e di segmenti scheletrici.

Dentalscan, per valutare la dimensione, la qualità ossea, le strutture critiche e per programmazioni implantologiche. Inoltre consente ricostruzioni in volume dell'arcata dentaria e ricostruzioni di tutta l'arcata in un solo piano.

Risonanza Magnetica (RM), con apparecchiatura aperta, di ultima generazione, adeguata anche a pazienti che soffrono di claustrofobia.

Tomografia Assiale Computerizzata (TAC), con apparecchiatura di tipo spirale ad alta definizione, con possibilità di ricostruzioni tridimensionali.

RX piccole articolazioni	35,00 / 50,00 euro
RX grandi articolazioni	37,00 / 84,00 euro
RX colonna per scoliosi	62,00 euro
RX seni paranasali	42,00 euro
RX emitorace	50,00 euro
RX torace	35,00 euro
RX addome in bianco	42,00 euro
Risonanza Magnetica (RM)	160,00 euro
Tomografia Assiale Computerizzata (TAC)	150,00 / 200,00 euro
Dentalscan 1 arcata	35,00 / 50,00 euro
Dentalscan 2 arcata	37,00 / 84,00 euro



Ecografia

Vengono effettuati servizi di ecografia che consentono una diagnosi su organi e tessuti corporei.

Ecografia, metodica diagnostica per immagini che mette in evidenza le caratteristiche strutturali degli organi interni o dei tessuti molli.

Addominale completa	85,00 euro
Addominale superiore	75,00 euro
Addominale Inferiore - Pelvica	75,00 euro
Collo (tiroide, ghiandole)	60,00 euro
Ginecologica	70,00 – 100,00 euro
Muscolo scheletrica e delle parti molli	60,00 euro
Muscolo tendinea	60,00 euro
Ostetrica	70,00 – 100,00 euro
Testicolare	60,00 euro
Trans rettale per valutazione prostatica	90,00 – 110,00 euro

Inoltre è possibile effettuare:

Ecografia tridimensionale del bambino (Voluson 730 Pro), attraverso la diagnostica ad ultrasuoni, ne restituisce un'immagine fedele già da quando è nel pancione.

Ecografia morfologica, si esegue tra la 20^a e la 22^a settimana e fornisce utilissime informazioni sull'anatomia del bambino e sul suo accrescimento (biometria fetale).

Amniocentesi, consente di ottenere campioni biologici utili al fine di effettuare una diagnosi prenatale.

Ultrascreen, un metodo non invasivo per rilevare la presenza di irregolarità cromosomiche nel feto, in particolare della Sindrome di Down.

Villocentesi, tecnica diagnostica impiegata nel corso della gravidanza, per riconoscere precocemente l'eventuale presenza di anomalie cromosomiche ed enzimopatie ereditarie nel feto.

Ecografia tridimensionale del bambino (Voluson 730 Pro)	90,00-120,00 euro
Ecografia morfologica	150,00 euro
Amniocentesi	600,00 euro
Ultrascreen	170,00-200,00 euro
Villocentesi	600,00 euro

Eco-Color Doppler, consente di visualizzare e misurare in modo accurato il flusso all'interno dei vasi sanguigni, evidenziando eventuali patologie artero-venose o di vascolarizzazione degli organi.

Eco-Color Doppler Tronchi Sovraortici (T.S.A.)	40,00 euro
Eco-Color Doppler Arterioso Arti Super. o Infer.	40,00 euro
Eco-Color Doppler Venoso Arti Super. o Infer.	40,00 euro
Eco-Color Doppler Testicolare	40,00 euro
Eco-Color Doppler Aorta addominale	100,00 euro
Eco-Color Doppler Arterovenoso	80,00 euro

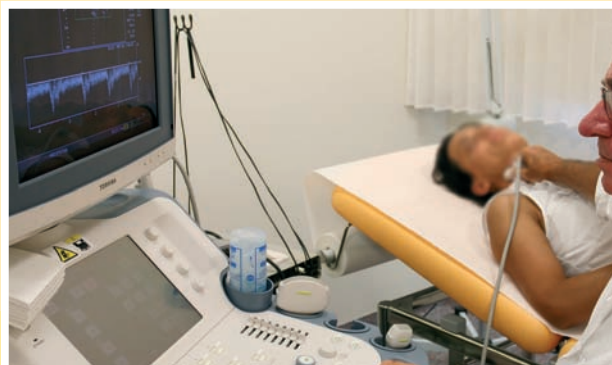

Day Surgery, la “chirurgia di un giorno”

(sede di Treviso)

Il Centro di Medicina di Treviso si colloca tra le strutture mediche all'avanguardia, autorizzate dalla Regione del Veneto ad effettuare terapie chirurgiche per patologie di media entità con una degenza breve e dimissione il giorno stesso dell'intervento (day surgery). La struttura di Treviso dispone di due sale operatorie, dotate delle più moderne attrezzature sanitarie, come previsto dalle vigenti normative. Un nuovo ambulatorio chirurgico completa la dotazione strutturale della sede. La struttura è collegata al centro di rianimazione cittadino.

• Le sale operatorie e la sicurezza

Le nostre sale operatorie sono dotate di moderne attrezzature che garantiscono la sicurezza del paziente in ambiente sterilizzato attraverso il monitoraggio elettronico della persona e delle sue funzioni vitali. Tutte le apparecchiature, comprese quelle per la rianimazione, sono dotate di autonomia elettrica in caso di black out. In ogni intervento è determinante l'apporto dell'anestesista che, valutando la procedura anestesiológica più opportuna, garantisce il massimo della sicurezza e la tranquillità del paziente nell'intervento.

• Un servizio gratuito di consulenza

Il Centro di Medicina fornisce al paziente un servizio gratuito di consulenza, grazie alla presenza di una specifica figura professionale, che fornisce tutte le informazioni utili sulla tipologia d'intervento relativamente alla chirurgia plastica.

• Il consenso informato e la privacy

Ogni intervento viene eseguito solo dopo aver informato in modo esauriente il paziente sulle sue condizioni di salute, sulle tecniche diagnostiche e terapeutiche utilizzate, sui benefici ed i possibili rischi della procedura desiderata. Ogni intervento avviene nel più ampio rispetto della privacy del paziente.

In day surgery vengono effettuati interventi chirurgici di:

Chirurgia generale

varici, ernie inguinali, nodi mammari, asportazione lipomi e neoformazioni di vario tipo.

Ginecologia

aspirazione di cisti vulvari e vaginali, ago aspirato di cisti ovariche, laser vaporizzazione di lesioni virali e preneoplastiche, amniocentesi.

Ortopedia

tunnel carpale.

Urologia

circoncisione, vasectomia, frenuloplastica, intervento per idrocele, intervento ciste epididimo, asportazioni condilomi del pene.

Flebologia

varici degli arti inferiori (safenectomia), teleangectasie (capillari).

Colonscopia

È un importante esame di prevenzione, che permette di individuare e, se necessario, rimuovere all'istante i polipi del colon, impedendone lo sviluppo e la degenerazione.

Gastroscopia

o EGDS: Esofago-Gastro-Duodeno-Scopia, fondamentale nella diagnosi precoce e nella valutazione delle affezioni gastroenterologiche.

Colonscopia	270,00 / 290,00 euro
Gastroscopia	180,00 euro
Sedazione	100,00 euro

Day Surgery Chirurgia Estetica

(sede di Treviso)

Il Centro di Medicina, grazie al servizio day surgery, effettua interventi di chirurgia estetica che possono riguardare:

Il seno

mastoplastica additiva (ingrandimento chirurgico del seno);

mastopessi (riduzione del volume del seno, rimodellamento e sollevamento del seno cadente) e **mastoplastica riduttiva**;

correzione chirurgica dei capezzoli (introflessi, sporgenti o troppo grossi, soprannumerari o con areola sporgente e arrotondata).

Il petto maschile

ginecomastia (aspirazione chirurgica della mammella maschile attraverso liposcultura e/o escissione chirurgica della ghiandola mammaria).

Il viso

blefaroplastica (correzione chirurgica delle palpebre superiori ed inferiori);

otoplastica (correzione chirurgica dei padiglioni auricolari);

rinoplastica e settoplastica (correzione della forma e del volume del naso e delle funzionalità);

lifting facciale e minilifting (ringiovanimento chirurgico del viso);

lipofilling (reimpianto, tramite infiltrazione, con adipe autologo);

liposuzione (alleggerimento del profilo del viso, eliminazione accumuli di grasso, ad es. "gobba di bisonte").

Corpo

Liposuzione - Liposcultura (rimodellamento del profilo del corpo attraverso la rimozione di accumoli adiposi localizzati);

addominoplastica (riduzione chirurgica dell'adipe in eccesso e cute lassa);

Laserlipolisi / Tightening (tecnica innovativa che elimina gli adipociti in forma liquida, per una pelle più tonica e più giovane);

lifting interno coscia e braccia (correzione chirurgica della cute lassa);

lipofilling corpo (colma le lacune del corpo, scolpisce glutei scavati, con effetto di ringiovanimento).

Tricologia / Trapianto capelli

Consente di diagnosticare e curare le patologie dei capelli e del cuoio capelluto. In caso di calvizie, è possibile sottoporsi all'autotrapianto dei capelli.



Day Surgery Chirurgia Oculistica

(sede di Treviso)

In day surgery vengono effettuati interventi:

Asportazione della cataratta, sostituzione del cristallino opacizzato con una lente artificiale intra-oculare.

Chirurgia refrattiva con laser ad eccimeri, per correggere o eliminare i difetti visivi (miopia, astigmatismo, ipermetropia).

Terapia intravitreale, consiste nell'uso di farmaci iniettati all'interno del vitreo nel trattamento della degenerazione maculare e di alcune forme di glaucoma neovascolare.

Interventi per asportazione

Calazio, un lipogranuloma (cisti) localizzato nella palpebra.

Pterigion, una malattia della superficie dell'occhio, determinata da una crescita anomala della congiuntiva sulla cornea.

Piccole neoformazioni palpebrali

Interventi per correzione

Entropion, malattia oculare che consiste nella rotazione verso l'interno del margine della palpebra.

Ectropion, malattia oculare che consiste nella rotazione verso l'esterno della palpebra.

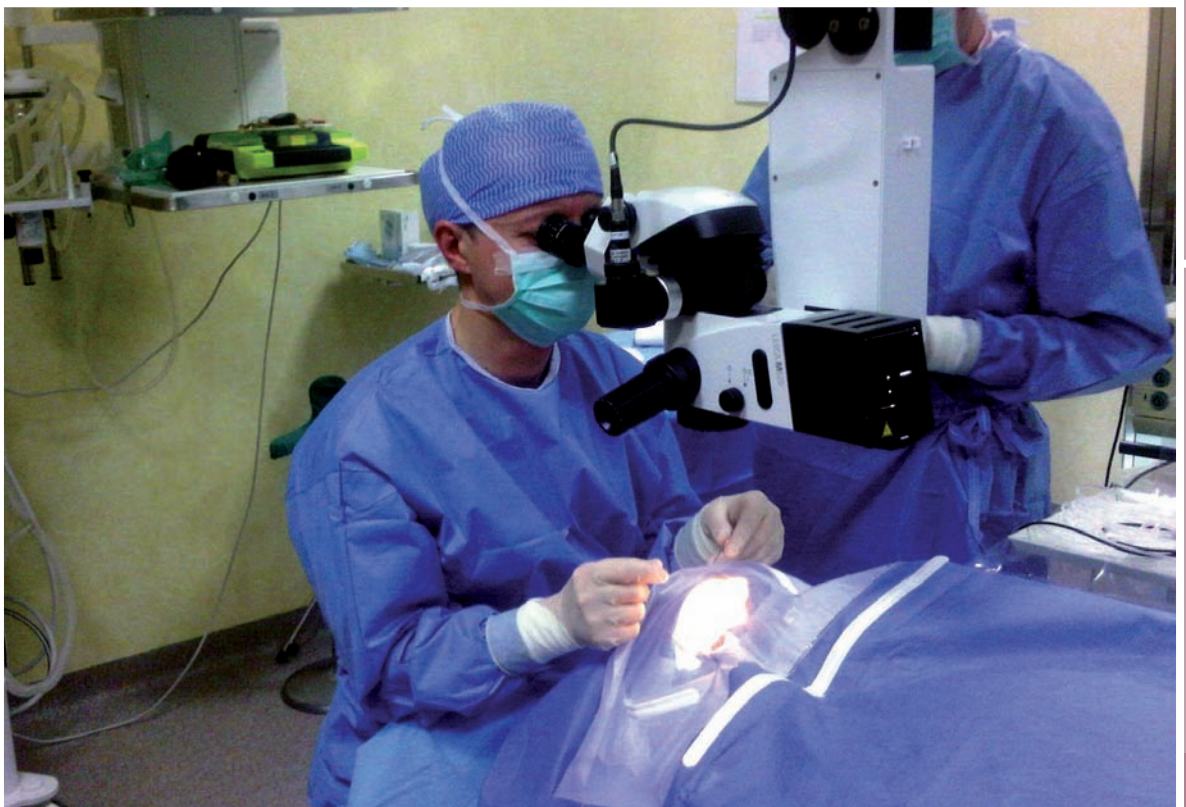

Procreazione Medicalmente Assistita

(sede di Treviso)

Con l'intento di offrire alle coppie infertili un servizio di alto profilo, il Centro di Medicina mette a disposizione dei suoi pazienti l'esperienza e la professionalità di TecnoBios Procreazione di Bologna, una delle più importanti organizzazioni italiane a svolgere, da oltre vent'anni, attività nel settore della medicina della riproduzione.

L'equipe medica è composta da medici e da biologi che si avvalgono della consulenza scientifica del Professor Carlo Flamigni.

I trattamenti vengono effettuati all'interno del Centro di Medicina, in ambienti allestiti secondo i più aggiornati standard tecnologici ed organizzativi.

L'equipe è composta dal responsabile Dott. Andrea Borini, dalla Dott.ssa Silvia Mazzone e dal Dott. Massimo Nalon; dalle biologhe Dott.ssa Maria Antonietta Bonu e Dott.ssa Donatella Fiorentin.



Ortopedia e Fisioterapia

Si occupa di:

algie vertebrali

dolori alla colonna vertebrale (da artrosi, incidenti stradali, traumi ecc.)

artropatie acute e croniche

dolori alle ginocchia, spalle e alle altre articolazioni, di varia origine (da traumi, ecc.)

scoliosi

osteoporosi

diagnosi e terapia

Presso il Centro di Medicina di Conegliano vengono effettuati:

trattamenti con infiltrazioni

di antinfiammatori

di acido ialuronico

Valutazione funzionale con test FAS e Test Isocinetico Biodex

L'equipe ortopedico-fisioterapica del Centro di Medicina effettua i test, la refertazione medica (valida ai fini medico legali) e l'insegnamento di esercizi per stilare un primo protocollo riabilitativo.

Il test FAS (Foot Analysis System) o analisi computerizzata del passo, consente di individuare i difetti biomeccanici del piede in fase statica e durante la deambulazione e di controllare la congruità di protesi e plantari.

Il Test Isocinetico Biodex identifica i problemi neuromuscolari e permette, attraverso dati oggettivi, di valutare la stabilità delle articolazioni.

Inoltre, vengono effettuati **trattamenti fisioterapici** per le seguenti patologie:

pseudoartrosi,

ritardi di consolidazione di fratture,

tendiniti della spalla,

epicondilite,

epitrocleite (gomito del tennista e gomito del golfista),

tendinite del gran trocantere,

tendinite rotulea,

tendinite achillea (achilodinia),

sperone calcaneare (tallonite),

fascite plantare.



Fisioterapia e Riabilitazione

Ortopedica, neurologica, vestibolare, cardio-respiratoria, uroginecologica.

Il Servizio di Fisioterapia del Centro di Medicina di Conegliano effettua terapie manuali e fisiche.

terapie manuali

kinesiterapia manuale 40 minuti, vengono effettuati massaggi, manipolazioni, mobilizzazione articolare, linfodrenaggio,

40,00 euro

terapie fisiche

tens

15,00 euro

diadinamiche

15,00 euro

correnti interferenziali

15,00 euro

elettrostimolazione

15,00 euro

laserterapia

18,00 euro

ultrasuoni a contatto e ad immersione

15,00 euro

jonoforesi

15,00 euro

magnetoterapia

15,00 euro

Inoltre si effettuano:

rieducazione posturale

rieducazione funzionale

- in circuito riabilitativo

riabilitazione ginocchio, anca, spalla, caviglia, pre e post operatorio, rinforzo e preparazione atletica.

- in piscina riabilitativa

idrochinesiterapia

rieducazione uro-ginecologica

attraverso la riabilitazione e rieducazione perineale, si cura l'incontinenza urinaria maschile e femminile.

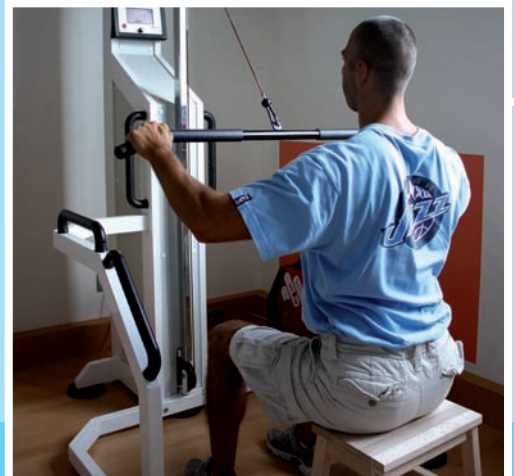
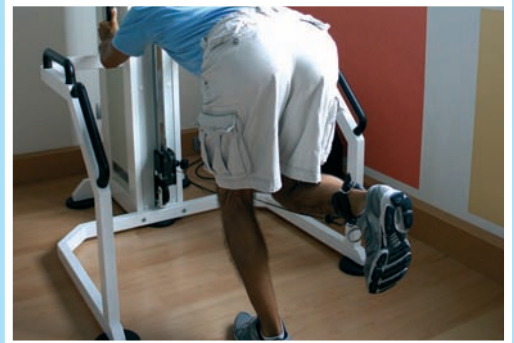

Piscina e Palestra Riabilitative

Grazie alla presenza del circuito riabilitativo in palestra, dotata di moderne attrezzature e di una vasca riabilitativa in piscina, all'avanguardia rispetto ai diversi standard di utenza, il Centro di Medicina di Cognigliano propone percorsi di riabilitazione specifici e offre la possibilità di svolgere diversi tipi di attività fisica, con l'obiettivo di una ottimale rieducazione della postura, delle dinamiche chinesiolgiche e del gesto atletico.

Le attività che si svolgono sono:

Nella piscina riabilitativa:	
l'idrokinesiterapia, fisioterapia basata sul movimento (kinesi) in acqua (idro) *	40,00 euro a seduta
Abbonamento in Idrokinesiterapia	120,00 euro complessivo
Corsi Di Ginnastica In Acqua	80,00 euro complessivo
Acquaticità Neonatale (Dai 3 Ai 36 Mesi)**	55,00 euro mensili
Pre-Scuola Nuoto (Dai 3 ai 5 Anni)**	55,00 euro mensili
Gestanti In Acqua***	80,00 euro mensili

In palestra:	
Abbonamento in circuito	120,00 euro complessivo
Circuito Riabilitazione Posturale	35,00 euro a seduta
Circuito Riabilitativo Schiena/Spalla/Anca/Ginocchio/Caviglia	35,00 euro a seduta
Rieducazione Uro-Ginecologica	40,00 euro a seduta

* è richiesto il certificato medico

** è richiesto il certificato medico del pediatra

*** è richiesto il certificato medico ginecologico



Medicina del Lavoro Medicina dello Sport

Medicina del Lavoro

Il Centro di Medicina di Conegliano mette a disposizione delle aziende il servizio di medicina del lavoro in base alle normative vigenti. La collaborazione comincia con un sopralluogo aziendale e la stesura del relativo programma di accertamenti sanitari.

Le visite mediche e gli accertamenti integrativi comprendono la spirometria, l'audiometria, il visiotest, gli esami di laboratorio, le eventuali visite specialistiche e possono essere effettuate presso l'azienda o presso i nostri centri dislocati nel territorio.

Medicina dello Sport

Il Centro di Medicina di Pieve di Soligo è dotato di un ambulatorio di Medicina dello Sport che esegue visite mediche per il conseguimento del certificato di idoneità allo sport agonistico ed all'attività sportiva non agonistica.

L'equipe medica e tecnica

L'equipe che interagisce durante queste prove è composta da un medico specialista in medicina dello sport e da un cardiologo.

La visita di base per l'accesso all'attività fisica

Per tutti coloro che intendono svolgere l'attività fisica nei diversi ambiti sportivi la visita comprende le seguenti prestazioni: Elettrocardiogramma (ECG),

monitoraggio ECG durante lo sforzo, tracciato ECG di recupero a fine sforzo fisico, spirometria con tracciati respiratori, controllo del visus, esame completo delle urine.

L'attività sportiva di alto profilo

Gli atleti "top level", che intendessero approfondire l'analisi, possono richiedere test che qualificano le varie potenzialità fisico muscolari.



Il Check Up

(sede di Treviso)

Il Centro di Medicina interpreta la prevenzione attraverso l'utilizzo di Check Up mirati e personalizzati. Un'equipe di medici accompagna il paziente in un percorso clinico nel quale effettua una serie di visite specialistiche volte al fine di verificare il suo stato di salute.

Il percorso medico si esaurisce in mezza giornata, al termine della quale il paziente riceve i referti degli esami strumentali e di laboratorio effettuati, con le conclusioni diagnostiche redatte da un medico internista che gestisce le varie consulenze specialistiche e coordina la valutazione multidisciplinare.

Check Up Base

Uomo/Donna: esami del sangue (con prelievo), visita cardiologica, elettrocardiogramma con valutazione ecografica, Rx torace, ecografia addome completo, visita internistica finale.

Il Check Up di base può essere completato con una serie di prestazioni specialistiche e diagnostiche supplementari.

Check Up 1° livello

Check Up Base

+

Uomo: ecografia tiroide, visita urologica.

Donna: mammografia, ecografia e visita senologica oppure visita ginecologica con pap test, ecografia tiroide.

Check Up 2° livello

Check Up Base

+

Check Up 1° livello.

+

Uomo: visita otorinolaringoiatrica, ecocolordoppler tronchi sovraortici.

Donna: visita otorinolaringoiatrica, ecocolordoppler tronchi sovraortici.

Check Up Base Uomo	441,00 euro
Check Up Base Donna	442,00 euro
Check Up 1° livello Uomo	616,00 euro
Check Up 1° livello Donna	667,00 euro
Check Up 2° livello Uomo	756,00 euro
Check Up 2° livello Donna	807,00 euro

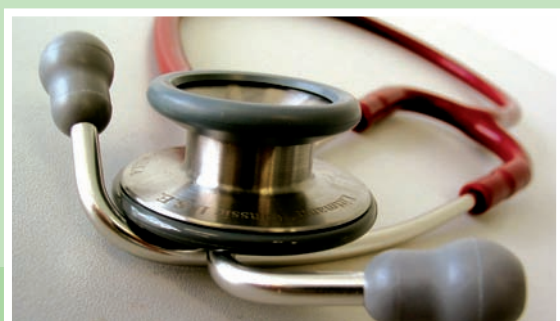

I Percorsi dedicati del Centro di Medicina

Il Centro di Medicina di Conegliano, sulla base dell'esperienza maturata nel tempo, ha elaborato una serie di percorsi dedicati a risolvere specifiche problematiche e per prevenire determinate patologie.

I Percorsi dedicati:

Percorso Donna e Mamma

Ginecologia e Ostetricia/Gravidanza

Per seguire sin dall'inizio l'evolversi della gravidanza si possono effettuare, oltre alla visita specialistica, esami specialistici quali l'Ecografia ginecologica, l'ecografia ostetrica 1° e 3° trimestre, l'ecografia morfologica, l'ecografia tridimensionale del bambino (Voluson 730 Pro), l'amniocentesi, la villocentesi, l'ecografia translucenza nucale, il thin-prep (pap test), l'esame microbiologico, l'esame istologico, la coloscopia, la vulvosopia, l'ultrascreen (duo test) ed eventuali piccoli interventi ambulatoriali.

Senologia diagnostica

Per prevenire e diagnosticare le malattie della mammella, è stato studiato un servizio che comprende:

Visita senologica

Mammografia

Ecografia

Prevenzione tumori dell'utero e della mammella

*Per prevenire i tumori dell'utero il Centro di Medicina effettua il servizio **thin-prep (pap test)** (esame citologico su strato sottile).*

Si tratta di una tecnologia innovativa che, con un unico prelievo, ottiene risultati diagnostici molto più soddisfacenti e diagnosi più attendibili rispetto alle tecniche tradizionali.

Ecografia tridimensionale del bambino (Voluson 730 Pro)	100,00 euro
Ecografie morfologiche	150,00 euro
Amniocentesi	600,00 euro
Ultrascreen	170,00/200,00 euro
Villocentesi	600,00 euro



I Percorsi dedicati del Centro di Medicina

Percorso Uomo e Papà

Servizio di Andrologia

Si effettuano esami di:
Infertilità maschile e di coppia
Andropausa
Esame del liquido seminale
Peniscopia
Biotesiometria
RTT (Real Time Test)

Percorso Coppia/Genitori

Corsi di genitorialità, per offrire ai genitori uno spazio in cui riflettere, personalmente e in coppia, sul proprio compito educativo, sui modelli personali di riferimento, in funzione del rapporto con i figli.

Servizio di Procreazione Medicalmente Assistita

(sede di Treviso)

Con l'intento di offrire alle coppie infertili un servizio di alto profilo, il Centro di Medicina mette a disposizione dei suoi pazienti l'esperienza e la professionalità di TecnoBios Procreazione di Bologna, una delle più importanti organizzazioni italiane a svolgere, da oltre vent'anni, attività nel settore della medicina della riproduzione.

Percorso Bimbo/a

Genetica prenatale

(sede di Treviso)

Il servizio è dedicato alla diagnosi e prevenzione delle malattie genetiche e malformative.



I Percorsi tematici del Centro di Medicina

Il Centro di Medicina di Conegliano ha studiato appositi percorsi per la prevenzione e la diagnosi di patologie che colpiscono determinati organi o parti del corpo adottando un approccio multidisciplinare.

Alimentazione

Intolleranze/Allergie

Presso il Laboratorio Analisi possono essere effettuati test per le intolleranze alimentari e RAST (Radio-Allergo-Sorbent Test) per le allergie alimentari. Inoltre è presente una equipe di medici allergologici e nutrizionisti.

Consulenza dietetica e nutrizionale

Si effettuano diete computerizzate e personalizzate e la programmazione dietetica.

Cuore

Per la prevenzione cardiologica, si effettuano i seguenti esami:

***Ecocardiogramma-color doppler**, un esame non invasivo che consente di valutare le camere cardiache, la competenza del muscolo cardiaco e delle valvole.*

Elettrocardiogramma

Cicloergometro, prova da sforzo

***Esame holter 24 h** (sede di Pieve di Soligo), un monitoraggio dell'attività cardiaca nelle 24 ore.*

Ecocardiogramma	85,00/110,00 euro
Elettrocardiogramma	30,00 euro
Cicloergometro prova da sforzo	85,00 euro
Esame holter 24 h.	80,00 euro
Densitometria ossea DEXA	70,00 euro

Osteoporosi

*Presso il Centro di Medicina di Conegliano è possibile sottoporsi a: **Densitometria ossea con tecnica di assorbimento a raggi X (DEXA)**. Si tratta di una indagine diagnostica che consente di determinare la densità ossea, di indicare al meglio il rischio di frattura e con la migliore attendibilità l'osteopenia o osteoporosi.*

L'esame non comporta la somministrazione di traccianti radioattivi in quanto si utilizza una sorgente esterna al paziente.



I Percorsi tematici del Centro di Medicina

Sfera Visiva

Il Centro di Medicina di Conegliano ha sviluppato un approccio integrato alle problematiche della vista. Si eseguono i seguenti esami:

Esame del campo visivo, che fornisce importanti informazioni diagnostiche in numerose affezioni visive, quali il glaucoma, le malattie neurologiche e le retinopatie.

Servizio di perimetria, in grado di condurre indagini statistiche e cinetiche complete del campo visivo.

Il servizio prevede: campimetria computerizzata, perimetria Goldmann, possibilità di refertazione immediata.

Screening visivo, per determinare problemi quali l'ambliopia, dovuta ad una inadeguata stimolazione durante il periodo dello sviluppo del sistema visivo (0-6 anni).

Visita ortottica, al fine di evidenziare la presenza di strabismi, alterazioni della motilità oculare, paralisi, restrizioni, deficit di convergenza, diplopie anisometropie.

La Tomografia a Coerenza Ottica o OCT, che permette di ricostruire l'anatomia della retina nella regione maculare. L'OCT appare insostituibile in tutte le patologie che si associano ad edema della regione maculare, come nella retinopatia diabetica, nelle forme vascolari trombotiche e nelle neovascolarizzazioni della coroide, in questi casi completando le informazioni fornite dall'esame fluorangiografico retinico.

Pelle, Mappatura Nei

La Dermatoscopia è una nuova metodica diagnostica che, se usata correttamente, aumenta del 30% la capacità di diagnosi del melanoma rispetto alla sola visita clinica.

Il melanoma è un tumore maligno della pelle che può insorgere su un neo preesistente o una nuova lesione scura comparsa sulla pelle.

*Grazie alla **videodermatoscopia** è possibile quindi eseguire una mappatura dei nei.*



Presso il **Centro di Medicina di Conegliano** si effettuano tecniche non invasive e indolore che aiutano ad eliminare fastidiosi inestetismi del corpo e a correggere le imperfezioni del viso, per un'efficace azione antiaging e di ringiovanimento della persona.

Acido ialuronico – Filler,
trattamenti rughe e labbra.

Cavitazione, riduce gli inestetismi da adipe localizzato (pancia, fianchi, schiena, coulottes de cheval e banana sottoglutea).

CO2 Carbossiterapia,
efficace nel combattere la cellulite.

Epilazione laser permanente, contro irsutismo e ipertricosi.

Happy lift (Anchorage), lifting del viso senza trattamenti chirurgici.

i-O2 Ossigeno Iperbarico, favorisce la microcircolazione ed il metabolismo cutaneo.

Laser, consente di eliminare gli inestetismi delle patologie vascolari e molte imperfezioni cutanee.

Laser Skin Resurfacing e Refreshing, trattamento antiaging attraverso la tecnologia laser.

Macrolane, rimodella, in modo armonico e senza chirurgia, seno, polpacci, braccia, glutei.

Mesoterapia, efficace per ridurre la cellulite.

Micropigmentazione - Trucco Semipermanente, consente di correggere piccole imperfezioni o asimmetrie del volto (sopracciglia, occhi e labbra).

Peeling facciale, migliora l'aspetto della pelle del viso.

Pressoterapia, riduce l'edema ovvero il gonfiore delle gambe, migliorando la circolazione venosa e linfatica, ed è efficace per la cura della cellulite edematosa.

Radiofrequenza, efficace verso tutti i tipi di cellulite e lassità cutanee, adiposità localizzate di addome, fianchi e schiena, pelli rilassate e atoniche.

Rivitalizzazione cutanea, idrata e distende i tessuti rivitalizzando la cute.

Soft restoration – Filler, restituisce equilibrio ed armonia al volto.

Trattamento delle rughe con infiltrazioni di botulino

Veicolatore (corpo, viso e seno), efficace per il trattamento della buccia d'arancia e della cellulite, tonificazione muscolare, sebo-regolazione.



Il nostro impegno in 5 punti

Questa **CARTA DEI SERVIZI**, distribuita a tutti i pazienti al momento della loro accoglienza, contiene le principali informazioni utili per usufruire al meglio dei servizi durante le visite specialistiche ed esami specialistici.

1. Rispetto dei principi fondamentali di Eguaglianza, Imparzialità, Continuità, Efficacia ed Efficienza

Ad ogni paziente è garantita parità di trattamento a parità di bisogno. Inoltre è data uguale opportunità di accesso alle informazioni ed ai servizi.

Le cure vengono fornite con continuità e regolarità. Il Centro di Medicina investe costantemente in tecnologia, mezzi e risorse umane al fine di raggiungere gli obiettivi di efficacia ed efficienza nell'erogazione dei servizi.

2. Standard e qualità

Il Centro di Medicina di Conegliano è una struttura d'eccellenza che ha ottenuto la certificazione UNI EN ISO 9001:2008 a dimostrazione della serietà e correttezza dei processi interni e a garanzia della sicurezza e della privacy del paziente.

Il Centro di Medicina consente modalità di prenotazione semplificate via telefono di ogni visita o esame, con tempo di attesa per le prenotazioni fissato, salvo visite specialistiche particolari, in 3-10 giorni.

Viene garantito il rispetto dell'orario dato al momento della prenotazione, salvo imprevisti da comunicare tempestivamente al paziente.

I referti, tutti prodotti a computer, in base alla tipologia di esame, possono essere ritirati entro 24 ore dall'esame, anche on-line.

3. Gestione dei dati sensibili e tutela della privacy

Tutto il personale medico, paramedico e amministrativo è tenuto al segreto professionale. I dati vengono trattati solo ed esclusivamente ai fini di diagnosi, cura e nella compilazione di cartelle cliniche o altri documenti di tipo sanitario.

4. Programmi e Impegni

Il Centro di Medicina è impegnato nel garantire un servizio di assistenza sanitaria di alto livello sia in termini sanitari sia organizzativi, attraverso il coinvolgimento di personale, professori universitari e primari ospedalieri, insieme al personale delle nostre strutture.

5. Sicurezza e igiene degli ambienti

Il Centro di Medicina opera in conformità con il D.Lgs. 81/08 sulla sicurezza sul lavoro.

La qualità e la funzionalità delle apparecchiature e strumenti sono costantemente monitorate e controllate con interventi di manutenzione.



Centro di medicina

I nostri centri presenti sul territorio creano una rete di competenza e professionalità al servizio del cittadino e della propria salute.

I NOSTRI ORARI DI APERTURA:

8.00 - 20.00 dal lunedì al venerdì

8.00 - 12.00 il sabato



TREVISO:	• TREVISO*	Tel. 0422 698111	Viale della Repubblica, 10/B
	• CONEGLIANO*	Tel. 0438 66191	Viale Venezia, 91
	• VITTORIO VENETO	Tel. 0438 941343	Viale del Consiglio, 43
	• PIEVE DI SOLIGO	Tel. 0438 83399	Corte del Medà, 25
	• ODERZO	Tel. 0422 207095	Piazzale Europa, 1/b
	• MONTEBELLUNA	Tel. 0423 605848	Via Dino Buzzati, 2/6 - EOS Medica
VENEZIA:	• MESTRE	Tel. 041 5322500	Viale Ancona, 5
	• MESTRE	Tel. 041 5322510	Viale Ancona, 15
	• SAN DONÀ DI PIAVE	Tel. 0421 222221	Via Trasimeno, 2
BELLUNO:	• FELTRE	Tel. 0439 89514	Viale Farra, 3

* Sede certificata ISO 9001:2008

